

ROMÂNIA
JUDEȚUL BIHOR
COMUNA DOBREȘTI
CONSILIUL LOCAL

Localitatea Dobrești, nr. 323/a, cod poștal: 417240
CUI: 5628791
Tel. 0259/325 400; fax: 0359/ 198 870
E-mail: prim.dobrești@yahoo.com
Site-ul web: https://primdobrești.ro

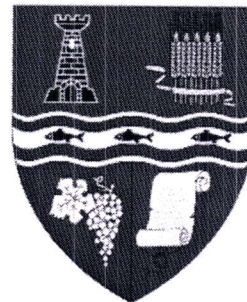

HOTĂRÂREA NR. 53
din 29 iunie 2021

Privind aprobarea formării unui număr cadastral cu suprafață de 2676 mp din cota de 1894 / 3327 mp din parcela cu nr. topo 71 si cota de 782/1108 mp din parcela cu nr topo 72 situat în intravilanul localității Crâncești și înscrierea dreptului de proprietate privată al acestuia în favoarea comunei Dobrești

Având în vedere Referatul de aprobare nr. 2298 / 23.06.2021 a primarului comunei DOBREȘTI, în calitate de inițiator al proiectului de hotărâre, precum și Raportul de specialitate nr. 2299 / 230.06.2021 întocmit de personalul aparatului de specialitate a primarului comunei Dobrești,

În conformitate cu prevederile CARTEA a III – a, TITLULUI VI – Proprietatea publică și următoarele din Legea nr. 287/2009 privind Codul Civil Român;

În baza dispozițiilor Legii cadastrului și a publicității imobiliare nr. 7/1996;

Având în vedere prevederile Ordinului Agenției Naționale de Cadastru și Publicitate Imobiliară nr. 700/2014 privind aprobarea Regulamentului de avizare, recepție și înscriere în evidențele de cadastru și carte funciară, cu modificările și completările ulterioare;

În conformitate cu **H.G. nr. 970/ 2002** privind Inventarul bunurilor care aparțin domeniului public al județului Bihor, **anexa nr. 46– comuna Dobrești**, respectiv **poziția 105 (Cămin Cultural Crâncești)** din inventar.

În baza dispozițiilor art. 286 alin. (4), art. 287 lit. „b” din OUG nr. 57/2019 privind Codul administrativ;

Văzând avizul favorabil al comisiei de specialitate din cadrul Consiliului Local al Comunei Dobrești;

În temeiul prevederilor **art. 129 alin. (2) lit. „b” și „c”, coroborate cu alin. (4) lit. „d”, art. 133 alin. (1), art. 139 alin. (3) lit. „g”, art. 155 alin. (1) lit. „d” și lit. „e”, coroborate cu alin. (5) lit. „c”, art. 196 alin. (1) lit. „a”, art. 197 alin. (1), alin. (2) și alin. (4), art. 198 alin. (1) și alin. (2), din O.U.G. nr. 57/03.07.2019 privind Codul administrativ**, publicată în Monitorul Oficial al României nr. 555 din 05.07.2019, în vigoare din data de 05.07.2019, actualizată, cu modificările și completările ulterioare;

Consiliul local al comunei Dobrești întrunit în ședință ordinară, cu 15 voturi exprimate „pentru” din 15 consilieri locali în funcție și 15 consilieri locali prezenți la ședință,

HOTĂRĂȘTE:

ART. 1. Se aprobă formarea unui număr cadastral cu suprafață de 2676 mp din cota de 1894 / 3327 mp din parcela cu nr. topo 71 si cota de 782/1108 mp din parcela cu nr topo 72 situat în intravilanul localității Crâncești și înscrierea dreptului de proprietate privată al acestuia în favoarea comunei Dobrești;

ART. 2. Cu ducerea la îndeplinire a prevederilor prezentei hotărâri se încredințează compartimentului de specialitate din cadrul Primăriei comunei Dobrești;

ART. 3. Prezenta hotărâre se comunică:

- Instituției Prefectului Județului Bihor, pentru controlul legalității;
- Compartimentului de specialitate;
- Biroului de Carte Funciara Beiuș (B.C.P.I. – Beiuș);
- Persoanelor interesate.

**Președinte de ședință,
Camelia – Mărioara MEGHEȘAN**

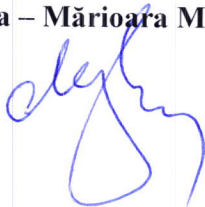

**Contrasemnează,
Secretar general al comunei,
Florina GAVRIL**

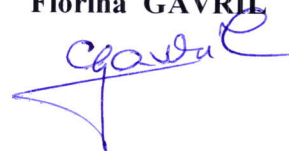

PLAN DE SITUATIE

UAT DOBRESTI, parcela cu nr top. 71,72 Crincesti

Scara 1:1000

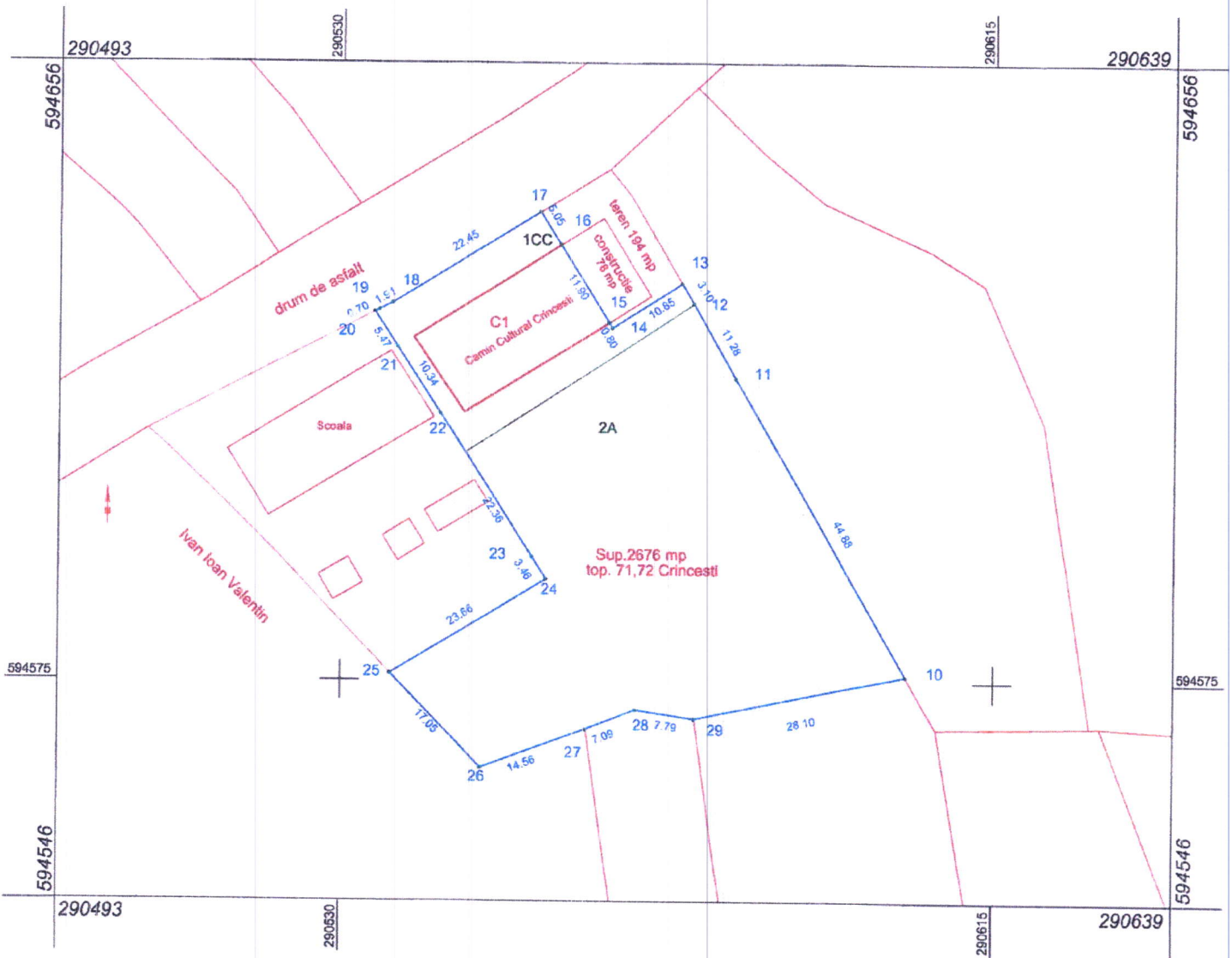



Sup. totala teren-2676 mp.

CRINCESTI Intravilan.

Date referitoare la categorii de folosinta .



	Categorii folosinta	Cote parti numere topografice	Date Referitoare la constructii
Suprafata metri patrati	500 mp curti constructii 2176 mp, arabil	Top. 71=1894/3327 mp Top. 72=782/1108 mp C.f nr. 611 crincesti, C.f nr. 50661 Dobresti	C1=267 MP, CAMIN CULTURAL CRINCESTI

 S.C. ROEXPERTCAD S.R.L. ORADEA, str. M. Kogalniceanu, Nr. 29		Plan de situatie privind introducerea in circuitul civil si infiintare CF si numar cadastral ptr. parcela cu nr.top. 71,72 Crincesti ,conform c.f nr. 611 Crincesti,50661 Dobresti, si trecerea in domeniul PRIVAT al COMUNEI DOBRESTI.		Plansa 1
Masurat	Ing. Ivan Alin Marius		1:1000	Beneficiari: COMUNA DOBRESTI
Calculat	Ing. Ivan Alin Marius		16.04.2021	
Redactat	Ing. Ivan Alin Marius			
Verificat	Ing. Joldos Alin Claudiu			

PLAN DE SITUATIE

UAT DOBRESTI, parcela cu nr top.71,72 Crincesti

Scara 1:1000

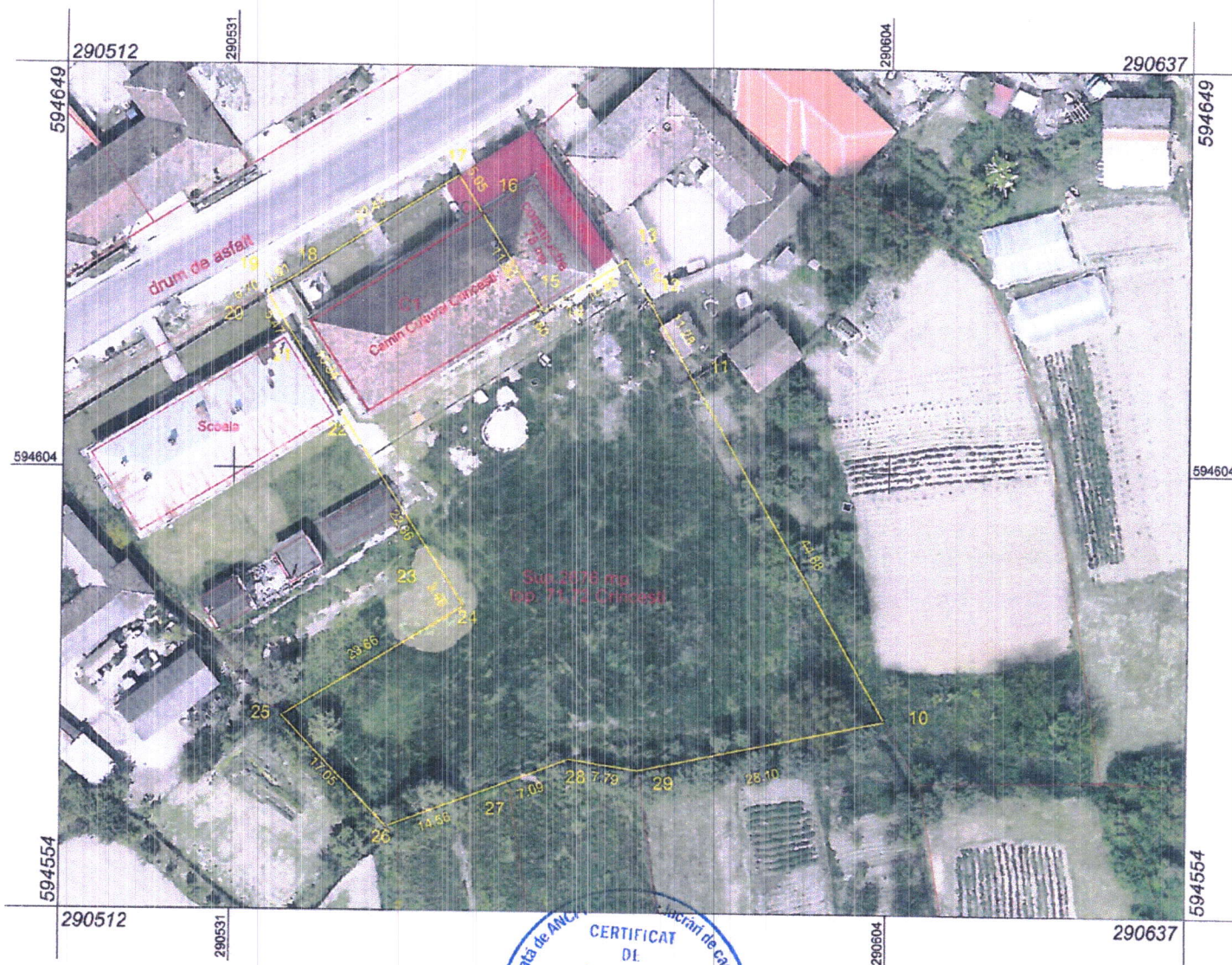

Sup. totala teren-2676 mp.

CRINCESTI Intravilan.

Date referitoare la categorii de folosinta .

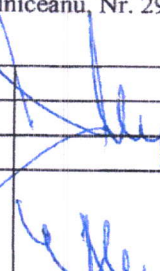

	Categorii folosinta	Cote parti numere topografice	Date Referitoare la constructii
Suprafata metri patrati	500 mp curti constructii 2176 mp, arabil	Top. 71=1894/3327 mp Top.72=782/1108 mp C.f nr. 611 crincesti, C.f nr. 50661 Dobresti	C1- 267 MP,CAMIN CULTURAL CRINCESTI

 S.C. ROEXPERTCAD S.R.L. ORADEA, str. M. Kogalniceanu, Nr. 29		Plan de situatie privind introducerea in circuitul civil si infiintare CF si numar cadastral ptr. parcela cu nr.top.71,72 Crincesti ,conform c.f nr. 611 Crincesti,50661 Dobresti, si trecerea in domeniul PRIVAT al COMUNEI DOBRESTI.		Plansa 1
Masurat	Ing. Ivan Alin Marius		1:1000	Beneficiari: COMUNA DOBRESTI
Calculat	Ing. Ivan Alin Marius			
Redactat	Ing. Ivan Alin Marius			
Verificat	Ing. Joldos Alin Claudiu		16.04.2021	